gebrauchtmaschinen.lagerhaus.at

27.04.2024 / 19:11 Uhr

UNSER LAGERHAUS
Die Kraft fürs Land

Lagerhaus Pregarten-Gallneukirchen

Preis auf Anfrage

John Deere 6120M, Allradtraktoren
NR. 559, BJ 2023, 4230 Pregarten, Tel. 0043 699/100 549 38, Vertr. Markus Hofbauer

Lagerhaus Wechselgau

31.900,- *

Steyr 9086, Allradtraktoren
NR. LM234816, BJ/BS 1994 / 10.000, PS 85, 8230 Hartberg, Tel. +43 664 2564458, Vertr. Maier Klaus

Landforst

137.000,- **

John Deere 6120 M, Allradtraktoren
NR. L582312174, BJ 2023, 8605 Kapfenberg, Tel. +43 664 4049733, Vertr. Gruber Christoph

Landring Weiz

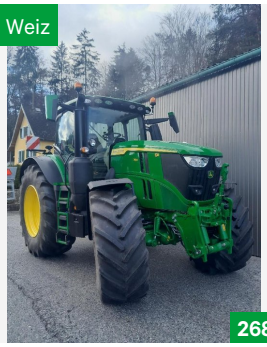

268.000,- **

John Deere 6R 250, Allradtraktoren
NR. 35046292, BJ/BS 2023 / 5, PS 274, 8200 Gleisdorf, Tel. 0664/2532802, Vertr. Fleischhacker Dietmar

Landforst

147.900,- **

John Deere 6120 M, Allradtraktoren
NR. L212312142, BJ 2023, PS 119, 8723 Kobenz, Tel. +43 664 1626179, Vertr. Lanz Peter

Lagerhaus Eferding - OÖ. Mitte eGen

Preis auf Anfrage

John Deere 6R 175, Allradtraktoren
NR. L80001100, BJ/BS 2023 / 5, PS 238, 4716 Hofkirchen an der Trattnach, Tel. +43 664 812 42 51, Vertr. Baumgartner Kurt

Purgstall/Kilb

sofort verfügbar

109.000,- **

Steyr MULTI 4110, Allradtraktoren
NR. 4321241, BJ/BS 2023 / 5, 3233 Kilb, Tel. 0676/83909230, Vertr. Anton Dollbacher

Steyr Center Waldviertel

55.900,- *

Steyr 4095 KOMPAKT, Allradtraktoren
NR. 1002190, BJ/BS 2015 / 1.950, PS 95 / KW 70, 3950 Gmünd, Tel. 0043 664/6273424, Vertr. Willibald Fuchs

Lagerhaus Eferding - OÖ. Mitte eGen

Preis auf Anfrage

John Deere 6R 155, Allradtraktoren
NR. L80001076, BJ/BS 2023 / 5, PS 210, 4716 Hofkirchen an der Trattnach, Tel. +43 664 812 42 51, Vertr. Baumgartner Kurt

Lagerhaus Eferding - OÖ. Mitte eGen

77.400,- **

Steyr 4110 Multi, Allradtraktoren
NR. L78000320, BJ/BS 2017 / 920, PS 149, 4716 Hofkirchen an der Trattnach, Tel. +43 664 812 42 51, Vertr. Baumgartner Kurt

Landforst

169.900,- **

John Deere 6R 150, Allradtraktoren
NR. L582311866, BJ/BS 2023 / 1, 8605 Kapfenberg, Tel. +43 664 4049733, Vertr. Gruber Christoph

Purgstall/Kilb

109.900,- **

Steyr 4120 MULTI, Allradtraktoren
NR. 482302, BJ 2022, 3251 Purgstall, Tel. 067683909180, Vertr. Michael Hofmarcher

Alle Preise in Euro, inkl. aller Steuern (Preise mit Kennzeichen * inkl. 13% MWSt., ** inkl. 20% MWSt., *** inkl. 0% MWSt.) und Abgaben. Preise sind Abholpreise. Irrtümer, Satz- und Druckfehler vorbehalten. Verwendete Fotos sind teilweise Symbolfotos. Sollte sich ein anderer Kunde bereits vor Ihnen für das ausgewählte Produkt entschieden haben, ersuchen wir um Verständnis, dass aus diesem Grund keine rechtlichen Ansprüche auf das gewünschte Produkt möglich sind.

gebrauchtmaschinen.lagerhaus.at

27.04.2024 / 19:11 Uhr

UNSER LAGERHAUS
Die Kraft fürs Land

Landring Weiz

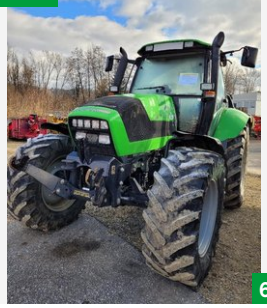

62.500,- *

Deutz 1130 TTV, Allradtraktoren
NR. A15341, BJ/BS 2002 / 3.900, PS 130, 8200 Gleisdorf, Tel. +43 664 1047236, Vertr. Knotz Andreas

Lagerhaus Rohrbach

124.400,- *

John Deere 6120M, Allradtraktoren
NR. 28599, BJ/BS 2023 / 80, 4150 Rohrbach, Tel. 0664/4111164, Vertr. Martin Gabriel

Lagerhaus Amstetten

sofort verfügbar

46.990,- **

John Deere 2038R, Allradtraktoren
NR. 958187, BJ 2023, PS 37 / KW 27, 3361 Aschbach, Tel. 0664/78096204, Vertr. Peter Trauner-Klaus

Steyr Center Waldviertel

Preis auf Anfrage

Steyr 6300 TERRUS CVT, Allradtraktoren
NR. 1002171, BJ/BS 2023 / 1, PS 300 / KW 221, 3950 Gmünd, Tel. 0043 664/6273482, Vertr. David Dörrer

Landforst

72.900,- **

Lindner Lintrac 75LS, Allradtraktoren
NR. L862311760, BJ 2023, 8850 Murau, Tel. +43 664 5402457, Vertr. Mayr Artur

Lagerhaus Eferding - OÖ. Mitte eGen

105.000,- **

Steyr 4120 Multi ET, Allradtraktoren
NR. L62000241, BJ/BS 2022 / 68, PS 163, 4716 Hofkirchen an der Trattnach, Tel. +43 664 283 20 57, Vertr. Kirchmeier Herbert

Lagerhaus Amstetten

sofort verfügbar

54.900,- **

John Deere 5075E, Allradtraktoren
NR. 9363093, BJ/BS 2022 / 2, PS 75 / KW 55, 3361 Aschbach, Tel. 0043 664/4880930, Vertr. Rudolf Helm

Lagerhaus Pregarten-Gallneukirchen

Preis auf Anfrage

John Deere 6130R, Allradtraktoren
NR. 622, BJ/BS 2022 / 500, 4230 Pregarten, Tel. 0043 699/100 549 38, Vertr. Markus Hofbauer

Lagerhaus Rohrbach

239.900,- **

John Deere 6250R, Allradtraktoren
NR. 28590, BJ/BS 2022 / 350, PS 250 / KW 184, 4150 Rohrbach, Tel. 0664/4111165, Vertr. Klaus Mayrhofer

Lagerhaus Pregarten-Gallneukirchen

Preis auf Anfrage

John Deere 6155R, Allradtraktoren
NR. 5242, BJ/BS 2016 / 4.500, 4230 Pregarten, Tel. 0043 699/100 549 38, Vertr. Markus Hofbauer

Lagerhaus Eferding - OÖ. Mitte eGen

Preis auf Anfrage

John Deere 6R 150, Allradtraktoren
NR. L83000152, BJ/BS 2023 / 10, PS 204, 4061 Pasching, Tel. +43 676 814 218 51, Vertr. Hohenbichler Johannes

Landring Weiz

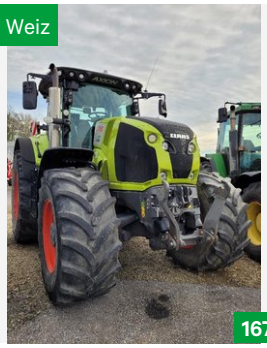

167.000,- **

Claas AXION 870, Allradtraktoren
NR. 35045845, BJ/BS 2020 / 2.300, PS 284, 8200 Gleisdorf, Tel. +43 664 1047236, Vertr. Knotz Andreas

Alle Preise in Euro, inkl. aller Steuern (Preise mit Kennzeichen * inkl. 13% MWSt., ** inkl. 20% MWSt., *** inkl. 0% MWSt.) und Abgaben. Preise sind Abholpreise. Irrtümer, Satz- und Druckfehler vorbehalten. Verwendete Fotos sind teilweise Symbolfotos. Sollte sich ein anderer Kunde bereits vor Ihnen für das ausgewählte Produkt entschieden haben, ersuchen wir um Verständnis, dass aus diesem Grund keine rechtlichen Ansprüche auf das gewünschte Produkt möglich sind.

gebrauchtmaschinen.lagerhaus.at

27.04.2024 / 19:11 Uhr

UNSER LAGERHAUS
Die Kraft fürs Land

Lagerhaus Eferding - OÖ. Mitte eGen

95.400,- **

Massey Ferguson 7618, Allradtraktoren
NR. L78000291, BJ/BS 2016 / 2.550, PS 244, 4716 Hofkirchen an der Trattnach, Tel. +43 664 812 42 51, Vertr. Baumgartner Kurt

Lagerhaus Eferding - OÖ. Mitte eGen

Preis auf Anfrage

John Deere 6R 185, Allradtraktoren
NR. L83000148, BJ/BS 2023 / 150, PS 251, 4061 Pasching, Tel. +43 676 814 218 51, Vertr. Hohenbichler Johannes

Lagerhaus Amstetten

29.900,- **

New Holland TD 95 D, Allradtraktoren
NR. 5216781, BJ 2005, 3300 Amstetten, Tel. 0043 664/5019749, Vertr. Martin Üblacker

Agrarunion Südost

Preis auf Anfrage

Steyr M975, Allradtraktoren
NR. 35716, BJ/BS 1980 / 99.999, 8330 Feldbach, Tel. 0043 3152/5330, Vertr. Raimund Gsellmann

Unser Lagerhaus, WHG

sofort verfügbar

24.900,- **

STEYR 975 A, Allradtraktoren
NR. 19029700, BJ/BS 1996 / 8.500, PS 55 / KW 40, 9020 Klagenfurt, Tel. 0664/6273013, Vertr. Mario Kriznar

Landforst

64.900,- **

Lindner Lintrac 75LS, Allradtraktoren
NR. L212311369, BJ 2023, PS 74, 8723 Kobenz, Tel. +43 664 8581674, Vertr. Schlaffer Reinhard

Landforst

119.900,- **

John Deere 6100 M, Allradtraktoren
NR. L582311320, BJ/BS 2023 / 2, PS 119, 8605 Kapfenberg, Tel. +43 664 8165527, Vertr. Schmid Andreas

Purgstall/Kilb

sofort verfügbar

220.000,- **

Steyr ABSOLUT CVT 6240 AUSSTELLUNGSMASCHINE,Allradtraktoren
NR. 4321254, BJ/BS 2023 / 5, 3233 Kilb, Tel. 0676/83909230, Vertr. Anton Dollbacher

Unser Lagerhaus, WHG

sofort verfügbar

188.000,- **

FENDT VARIO 516 PROFI PLUS, Allradtraktoren
NR. 19029195, BJ/BS 2022 / 1.200, PS 163 / KW 120, 9020 Klagenfurt, Tel. 0664/2865693, Vertr. Edi Freithofnig

Landring Weiz

63.500,- *

Deutz 5090.4 G, Allradtraktoren
NR. A15296, BJ/BS 2016 / 3.450, PS 89, 8200 Gleisdorf, Tel. +43 664 1047236, Vertr. Knotz Andreas

Landforst

Preis auf Anfrage

John Deere 6100 M, Allradtraktoren
NR. L862311136, BJ/BS 2023 / 200, PS 100, 8850 Murau, Tel. +43 664 5402457, Vertr. Mayr Artur

Landforst

132.900,- **

John Deere 6120 M, Allradtraktoren
NR. L212311126, BJ 2023, PS 140, 8723 Kobenz, Tel. +43 664 1626179, Vertr. Lanz Peter

Alle Preise in Euro, inkl. aller Steuern (Preise mit Kennzeichen * inkl. 13% MWSt., ** inkl. 20% MWSt., *** inkl. 0% MWSt.) und Abgaben. Preise sind Abholpreise. Irrtümer, Satz- und Druckfehler vorbehalten. Verwendete Fotos sind teilweise Symbolfotos. Sollte sich ein anderer Kunde bereits vor Ihnen für das ausgewählte Produkt entschieden haben, ersuchen wir um Verständnis, dass aus diesem Grund keine rechtlichen Ansprüche auf das gewünschte Produkt möglich sind.

gebrauchtmaschinen.lagerhaus.at

27.04.2024 / 19:11 Uhr

UNSER LAGERHAUS
Die Kraft fürs Land

Lagerhaus Eferding - OÖ. Mitte eGen

118.000,- **

John Deere 6100M, Allradtraktoren
NR. L81000170, BJ/BS 2023 / 55, PS 100, 4470 Enns, Tel. +43 664 101 72 08, Vertr. Auinger Karl

Landring Weiz

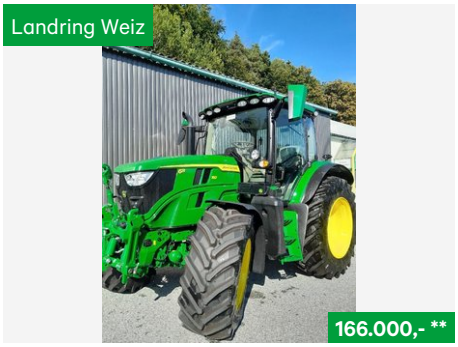

166.000,- **

John Deere 6150 R, Allradtraktoren
NR. 35045543, BJ/BS 2023 / 5, PS 164, 8221 Hirnsdorf, Tel. 0664/6273998, Vertr. Neuhold Hubert

Unser Lagerhaus, WHG

sofort verfügbar

Preis auf Anfrage

LINDNER LINTRAC 130, Allradtraktoren
NR. 19003456, 6262 Schlitters, Tel. 0664 8227996, Vertr. Gerhard Resch

Purgstall/Kilb

Schnäppchen sofort verfügbar

29.890,- **

Iseki TM 3217 AHLK, Allradtraktoren
NR. 431368, BJ 2022, 3233 Kilb, Tel. 0676/83909442, Vertr. Andreas Berger

Lagerhaus St. Michael ob Leoben

37.000,- **

Lindner Geotrac 83, Allradtraktoren
NR. LM231911, BJ/BS 2004 / 7.700, PS 81, 8770 St.Michael Obersteiermark, Tel. 0664/4329553, Vertr. Hautz Martin

Lagerhaus Eferding - OÖ. Mitte eGen

Preis auf Anfrage

John Deere 5100 M, Allradtraktoren
NR. L87000367, BJ/BS 2023 / 1, PS 136, 4320 Perg, Tel. +43 664 888 361 17, Vertr. Rausch Bernhard

Landforst

Preis auf Anfrage

Lindner Lintrac 95 LS, Allradtraktoren
NR. L582310593, BJ 2023, 8605 Kapfenberg, Tel. +43 664 8165527, Vertr. Schmid Andreas

Unser Lagerhaus, WHG

sofort verfügbar

Preis auf Anfrage

LINDNER LINTRAC 100, Allradtraktoren
NR. 5902321, BJ 2023, PS 117 / KW 86, 9020 Klagenfurt, Tel. 0664/6273013, Vertr. Mario Kriznar

Unser Lagerhaus, WHG

sofort verfügbar

Preis auf Anfrage

LINDNER LINTRAC 130, Allradtraktoren
NR. 5903104, BJ 2023, PS 136 / KW 100, 9020 Klagenfurt, Tel. ., Vertr. Josef Habich

Unser Lagerhaus, WHG

sofort verfügbar

Preis auf Anfrage

LINDNER LINTRAC 75 LS, Allradtraktoren
NR. 5902323, BJ 2023, PS 76 / KW 56, 9020 Klagenfurt, Tel. ., Vertr. Josef Habich

Landring Weiz

114.500,- **

Lindner Lintrac 100, Allradtraktoren
NR. 35045117, 8160 Weiz, Tel. 0664/6273998, Vertr. Neuhold Hubert

Landforst

69.900,- **

Lindner Lintrac 75LS, Allradtraktoren
NR. L212310294, BJ/BS 2021 / 50, PS 74, 8723 Kobenz, Tel. +43 664 1626179, Vertr. Lanz Peter

Alle Preise in Euro, inkl. aller Steuern (Preise mit Kennzeichen * inkl. 13% MWSt., ** inkl. 20% MWSt., *** inkl. 0% MWSt.) und Abgaben. Preise sind Abholpreise. Irrtümer, Satz- und Druckfehler vorbehalten. Verwendete Fotos sind teilweise Symbolfotos. Sollte sich ein anderer Kunde bereits vor Ihnen für das ausgewählte Produkt entschieden haben, ersuchen wir um Verständnis, dass aus diesem Grund keine rechtlichen Ansprüche auf das gewünschte Produkt möglich sind.

gebrauchtmaschinen.lagerhaus.at

27.04.2024 / 19:11 Uhr

UNSER LAGERHAUS
Die Kraft fürs Land

Lagerhaus Pregarten-Gallneukirchen

Preis auf Anfrage

John Deere 6120R, Allradtraktoren
NR. 666, BJ 2022, 4230 Pregarten, Tel. 0043 699/100 549 38, Vertr. Markus Hofbauer

Lagerhaus Eferding - OÖ. Mitte eGen

139.900,- **

John Deere 6R 110, Allradtraktoren
NR. L81000142, BJ/BS 2023 / 190, PS 110, 4470 Enns, Tel. +43 664 101 72 08, Vertr. Auinger Karl

Alle Preise in Euro, inkl. aller Steuern (Preise mit Kennzeichen * inkl. 13% MWSt., ** inkl. 20% MWSt., *** inkl. 0% MWSt.) und Abgaben. Preise sind Abholpreise. Irrtümer, Satz- und Druckfehler vorbehalten. Verwendete Fotos sind teilweise Symbolfotos. Sollte sich ein anderer Kunde bereits vor Ihnen für das ausgewählte Produkt entschieden haben, ersuchen wir um Verständnis, dass aus diesem Grund keine rechtlichen Ansprüche auf das gewünschte Produkt möglich sind.