gebrauchtmaschinen.lagerhaus.at

20.04.2024 / 16:12 Uhr

UNSER LAGERHAUS
Die Kraft fürs Land

Unser Lagerhaus, WHG

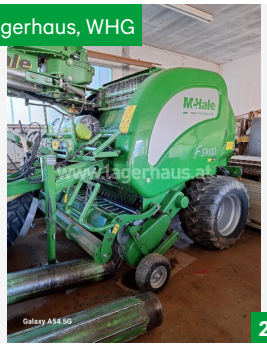

29.900,- *

MC HALE F 5400 C, Rundballenpressen
NR. 19032251, BJ 2017, 9020 Klagenfurt, Tel. 0664/88367345, Vertr. David Wucherer

Unser Lagerhaus, WHG

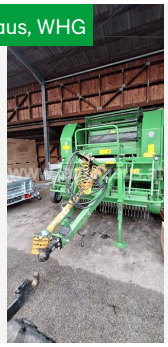

45.000,- *

MC HALE FUSION 2,
Presskombinationen / Wickelkombinationen, NR. 19031138, 6262 Schlitters, Tel. 0664 2249741, Vertr. Mario Baumann

Lagerhaus Innviertel-Traunviertel-Urfahr eGen

15.500,- *

Mc Hale 991 LBER, Wickelmaschinen
NR. 13920, BJ 2016, 4100 Ottensheim, Tel. +43 676/814714118, Vertr. Markus Platzl

Purgstall/Kilb

sofort verfügbar

Preis auf Anfrage

Mc Hale V6- 750 LAGERMASCHINE,
Rundballenpressen, NR. 4321345, BJ 2024, 3233 Kilb, Tel. 0676/83909230, Vertr. Anton Dollbacher

Purgstall/Kilb

Preis auf Anfrage

Mc Hale V6-750, Rundballenpressen
NR. 482337, BJ 2023, 3251 Purgstall, Tel. 067683909180, Vertr. Michael Hofmarcher

Purgstall/Kilb

Preis auf Anfrage

Mc Hale F5500, Rundballenpressen
NR. 482338, BJ 2023, 3251 Purgstall, Tel. 067683909180, Vertr. Michael Hofmarcher

Unser Lagerhaus, WHG

44.200,- *

MC HALE FUSION 3,
Presskombinationen / Wickelkombinationen, NR. 5871917, BJ 2015, 9020 Klagenfurt, Tel. 0664/2865694, Vertr. Hans-Peter Schluder

Unser Lagerhaus, WHG

10.200,- *

MC HALE 991 BE, Wickelmaschinen
NR. 19031059, BJ 2003, 9020 Klagenfurt, Tel. 0664/2865693, Vertr. Edi Freithofnig

Lagerhaus Eferding - OÖ. Mitte eGen

46.000,- **

Mc Hale Fusion 3 Vario, Rundballenpressen
NR. L87000398, 4320 Perg, Tel. +43 664 888 361 17, Vertr. Rausch Bernhard

Unser Lagerhaus, WHG

32.900,- *

MC HALE FUSION 1, Rundballenpressen
NR. 19033515, 6262 Schlitters, Tel. 0664/3358377, Vertr. Hannes Klingler

Alle Preise in Euro, inkl. aller Steuern (Preise mit Kennzeichen * inkl. 13% MWSt., ** inkl. 20% MWSt., *** inkl. 0% MWSt.) und Abgaben. Preise sind Abholpreise. Irrtümer, Satz- und Druckfehler vorbehalten. Verwendete Fotos sind teilweise Symbolfotos. Sollte sich ein anderer Kunde bereits vor Ihnen für das ausgewählte Produkt entschieden haben, ersuchen wir um Verständnis, dass aus diesem Grund keine rechtlichen Ansprüche auf das gewünschte Produkt möglich sind.