gebrauchtmaschinen.lagerhaus.at

25.04.2024 / 06:41 Uhr

UNSER LAGERHAUS
Die Kraft fürs Land

Lagerhaus Technikcenter

13.800,- *

Antonio Carraro HST 4400,
NR. PRIVATVERKAUF, BJ/BS 2004 / 1, PS 35, 4846 Redlham, Tel. +43664/2642791, Vertr. Christian Klugsberger

Lagerhaus Technikcenter

4.490,- *

Deutz D 45 06, Allradtraktoren
NR. V-68384497, BJ/BS 1977 / 9.030, PS 45, 4846 Redlham, Tel. +43664/88877320, Vertr. Hubert Putscher

Unser Lagerhaus, WHG

sofort verfügbar

1.900,- *

SCHIEBER 2 M HYDRAULISCH, Hoflader
NR. 19002966, 6262 Schlitters, Tel. 0664/2820799, Vertr. Martin Gruber

Landring Weiz

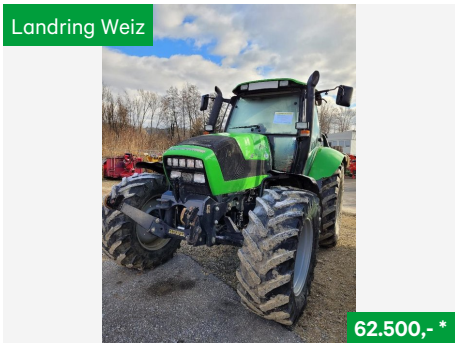

62.500,- *

Deutz 1130 TTV, Allradtraktoren
NR. A15341, BJ/BS 2002 / 3.900, PS 130, 8200 Gleisdorf, Tel. +43 664 1047236, Vertr. Knotz Andreas

Landring Weiz

63.500,- *

Deutz 5090.4 G, Allradtraktoren
NR. A15296, BJ/BS 2016 / 3.450, PS 89, 8200 Gleisdorf, Tel. +43 664 1047236, Vertr. Knotz Andreas

Landring Weiz

41.900,- *

Deutz 5080D Keyline, Allradtraktoren
NR. 35045735, BJ/BS 2022 / 120, PS 74, 8200 Gleisdorf, Tel. +43 664 1047236, Vertr. Knotz Andreas

Landforst

15.000,- **

FAI 556, Hoflader
NR. L582011339, 8605 Kapfenberg, Tel. +43 664 4049733, Vertr. Gruber Christoph

Alle Preise in Euro, inkl. aller Steuern (Preise mit Kennzeichen * inkl. 13% MWSt., ** inkl. 20% MWSt., *** inkl. 0% MWSt.) und Abgaben. Preise sind Abholpreise. Irrtümer, Satz- und Druckfehler vorbehalten. Verwendete Fotos sind teilweise Symbolfotos. Sollte sich ein anderer Kunde bereits vor Ihnen für das ausgewählte Produkt entschieden haben, ersuchen wir um Verständnis, dass aus diesem Grund keine rechtlichen Ansprüche auf das gewünschte Produkt möglich sind.