gebrauchtmaschinen.lagerhaus.at

20.04.2024 / 02:53 Uhr

UNSER LAGERHAUS
Die Kraft fürs Land

Lagerhaus Technikcenter

850,- *

Einböck Feingrubber, Grubber
NR. 68377656, BJ 1998, 4846 Redlham, Tel. +43664/88877320, Vertr. Hubert Putscher

Lagerhaus Technikcenter

23.850,- **

Einböck Taifun, Grubber
NR., BJ 2023, 4846 Redlham, Tel. +43664/6272794, Vertr. Matthias Kronberger

Lagerhaus Technikcenter

7.900,- *

Einböck Vibrostar 550JK, Grubber
NR. 68377729, 4846 Redlham, Tel. +43664/6273322, Vertr. Jakob Fiebiger

Lagerhaus Technikcenter

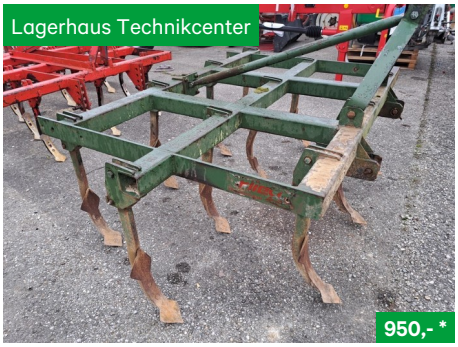

950,- *

Fliegl 3 Balkig, Grubber
NR., BJ 1995, 4846 Redlham, Tel. +43664/88877320, Vertr. Hubert Putscher

Lagerhaus Technikcenter

1.900,- *

Heger 3/11, Grubber
NR. 68381593, BJ 1992, 4846 Redlham, Tel. +43664/88877320, Vertr. Hubert Putscher

Lagerhaus Technikcenter

12.190,- **

Heva Triple-Tiller 300, Grubber
NR. N 68378461 - 200, BJ 2023, 3910 Zwettl, Tel. +43664/6272782, Vertr. Erich Kurzreiter

Lagerhaus Technikcenter

6.400,- *

Kerner GALAXIS G300, Grubber
NR. 68382807, BJ 2007, 4846 Redlham, Tel. +43664/4069443, Vertr. Ferdl Moser

Lagerhaus Technikcenter

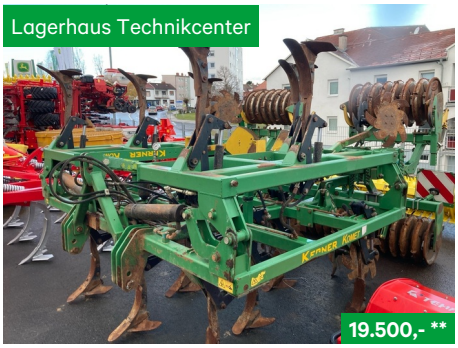

19.500,- **

Kerner Komet 4.80, Grubber
NR. 68376076, BJ 2000, 7503 Großpetersdorf, Tel. +43664/5314645, Vertr. Mario Simon

Lagerhaus Technikcenter

23.100,- **

Koeckerling Allrounder 530, Grubber
NR., BJ 2024, 3130 Herzogenburg, Tel. +43664/88689889, Vertr. Christoph Sedlmeier

Lagerhaus Technikcenter

26.400,- **

Kongskilde STX V 600, Grubber
NR. 68379506, BJ 2021, 2100 Korneuburg, Tel. +43664/88839569, Vertr. Tibor Barat

Lagerhaus Technikcenter

3.400,- *

LANDSBERG Synkro, Grubber
NR. 68375611, BJ 1995, 2100 Korneuburg, Tel. +43664/88839569, Vertr. Tibor Barat

Lagerhaus Technikcenter

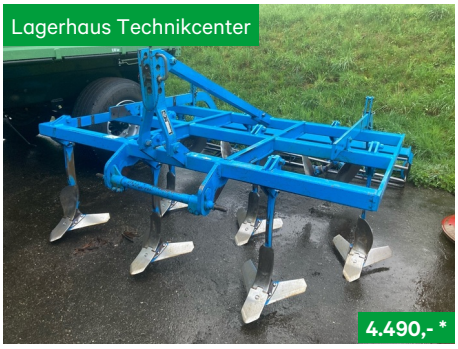

4.490,- *

Lemken Smaragd 90 260, Grubber
NR., BJ 2000, 4846 Redlham, Tel. +43664/6275697, Vertr. Stefan Barth

Alle Preise in Euro, inkl. aller Steuern (Preise mit Kennzeichen * inkl. 13% MWSt., ** inkl. 20% MWSt., *** inkl. 0% MWSt.) und Abgaben. Preise sind Abholpreise. Irrtümer, Satz- und Druckfehler vorbehalten. Verwendete Fotos sind teilweise Symbolfotos. Sollte sich ein anderer Kunde bereits vor Ihnen für das ausgewählte Produkt entschieden haben, ersuchen wir um Verständnis, dass aus diesem Grund keine rechtlichen Ansprüche auf das gewünschte Produkt möglich sind.

gebrauchtmaschinen.lagerhaus.at

20.04.2024 / 02:53 Uhr

UNSER LAGERHAUS
Die Kraft fürs Land

Lagerhaus Technikcenter

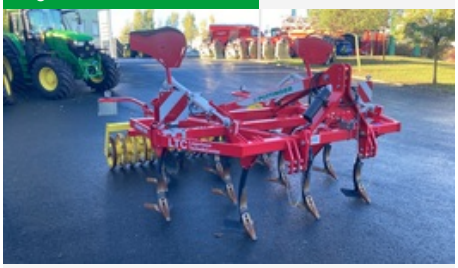

13.900,- **

Pöttinger Synkro 3030, Grubber
NR. 68376085, BJ 2022, 7503 Großpetersdorf, Tel. +43664/5314645, Vertr. Mario Simon

Lagerhaus Technikcenter

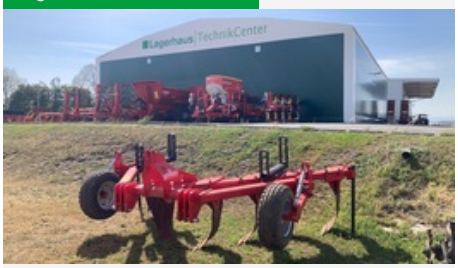

15.900,- **

Quivogne SS08, Grubber
NR. 68378320, BJ 2020, 2493 Eggendorf, Tel. +43664/78094496, Vertr. Markus Bauer

Lagerhaus Technikcenter

1.850,- *

Rabe 4/13, Grubber
NR. V 68375372 - 161051/2, BJ 1995, 3910 Zwettl, Tel. +43664/5015039, Vertr. Werner Dörfler

Lagerhaus Technikcenter

990,- *

Regent Eggenkombination 2,50m, Grubber
NR., BJ 1990, 4846 Redlham, Tel. +43664/6275697, Vertr. Stefan Barth

Lagerhaus Technikcenter

990,- *

Regent ROTO 360 K, Grubber
NR., BJ 1996, 4846 Redlham, Tel. +43664/88877320, Vertr. Hubert Putscher

Lagerhaus Technikcenter

4.500,- *

Regent Tukan FSG 260, Grubber
NR. 68379286, BJ 1998, 4846 Redlham, Tel. +43664/88877320, Vertr. Hubert Putscher

Lagerhaus Technikcenter

2.500,- **

Sonstige Armasz AZS118, Grubber
NR. 68370583, BJ 2019, 2100 Korneuburg, Tel. +43664/88839569, Vertr. Tibor Barat

Lagerhaus Technikcenter

3.990,- *

Sonstige Feingrubber, Grubber
NR. 68370946, BJ 1990, 4846 Redlham, Tel. +43664/4069443, Vertr. Ferdl Moser

Lagerhaus Technikcenter

1.900,- **

Sonstige Grubber 5m, Grubber
NR. 68383503, 7503 Großpetersdorf, Tel. +43664/4268144, Vertr. Niklas Monschein

Lagerhaus Technikcenter

15.200,- **

Vigolo RIPPER 7/950-S, Grubber
NR. 68381482, BJ 2023, 8401 Kalsdorf, Tel. +43664/2507246, Vertr. Franz Pistolnig

Lagerhaus Technikcenter

2.990,- *

Vogel & Noot 3m Grubber, Grubber
NR. 68379346, BJ 1995, 4846 Redlham, Tel. +43664/4069443, Vertr. Ferdl Moser

Lagerhaus Technikcenter

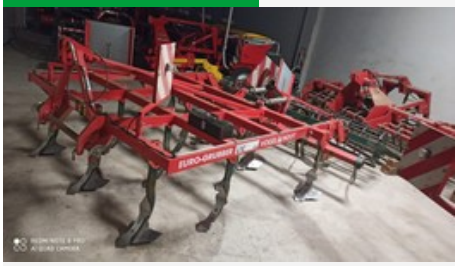

5.700,- *

Vogel & Noot 4/13, Grubber
NR. Privatverkauf, BJ 2007, 2493 Eggendorf, Tel. +43664/78094496, Vertr. Markus Bauer

Alle Preise in Euro, inkl. aller Steuern (Preise mit Kennzeichen * inkl. 13% MWSt., ** inkl. 20% MWSt., *** inkl. 0% MWSt.) und Abgaben. Preise sind Abholpreise. Irrtümer, Satz- und Druckfehler vorbehalten. Verwendete Fotos sind teilweise Symbolfotos. Sollte sich ein anderer Kunde bereits vor Ihnen für das ausgewählte Produkt entschieden haben, ersuchen wir um Verständnis, dass aus diesem Grund keine rechtlichen Ansprüche auf das gewünschte Produkt möglich sind.

gebrauchtmaschinen.lagerhaus.at

20.04.2024 / 02:53 Uhr

UNSER LAGERHAUS
Die Kraft fürs Land

Lagerhaus Technikcenter

7.200,- *

Vogel & Noot Terracult 300, Grubber
NR. 68385016, BJ 2005, 2493 Eggendorf, Tel. +43664/78094496, Vertr. Markus Bauer

Lagerhaus Technikcenter

6.500,- *

Vogel & Noot TerraMix, Grubber
NR. V/68381870, BJ 2005, 8401 Kalsdorf, Tel. +43664/1308649, Vertr. Franz Sudy

Lagerhaus Eferding - OÖ. Mitte eGen

Preis auf Anfrage

Pöttinger Synkro 3000, Grubber
NR. L78000426, BJ 1998, 4716 Hofkirchen an der Trattnach, Tel. +43 664 812 42 51, Vertr. Baumgartner Kurt

Lagerhaus Amstetten

sofort verfügbar

25.490,- **

Pöttinger SYNKRO 4030 K, Grubber
NR. 956563, BJ 2023, 3350 Haag, Tel. 0043 664/6273591, Vertr. Markus Bichler

Lagerhaus Amstetten

sofort verfügbar

10.590,- **

Stekro PLUTON 3 METER, Grubber
NR. 956550, BJ 2023, 3350 Haag, Tel. 0043 664/6273591, Vertr. Markus Bichler

Purgstall/Kilb

4.500,- *

Vogel & Noot F2, Grubber
NR. 482343, 3251 Purgstall, Tel. 067683909180, Vertr. Michael Hofmarcher

Lagerhaus Amstetten

sofort verfügbar

21.400,- *

Kongskilde VIBRO FLEX 4025, Grubber
NR. 9363148, BJ 2019, 3361 Aschbach, Tel. 0043 664/4880930, Vertr. Rudolf Helm

Lagerhaus Amstetten

sofort verfügbar

18.960,- **

Kongskilde VIBRO FLEX VF 4319, Grubber
NR. 9363065, BJ 2022, 3361 Aschbach, Tel. 0043 664/4880930, Vertr. Rudolf Helm

Lagerhaus Amstetten

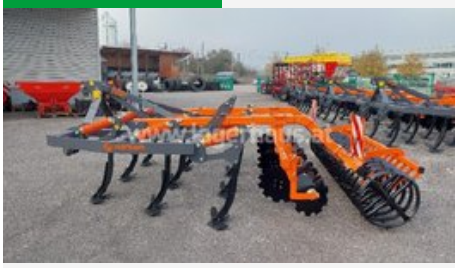

sofort verfügbar

12.900,- **

Mandam TOP 3.0 S/10 ZINKEN MIT STEINSICHERUNG,Grubber
NR. 9363087, BJ 2022, 3361 Aschbach, Tel. 0043 664/4880930, Vertr. Rudolf Helm

Lagerhaus Amstetten

sofort verfügbar

11.900,- **

Mandam TOP 3.0/13 ZINKEN, Grubber
NR. 9363212, BJ 2023, 3361 Aschbach, Tel. 0043 664/4880930, Vertr. Rudolf Helm

Lagerhaus Amstetten

sofort verfügbar

13.900,- **

Mandam TOP 3/13 S MIT STEINSICHERUNG, Grubber, NR. 9362988, BJ 2022, 3361 Aschbach, Tel. 0043 664/4880930, Vertr. Rudolf Helm

Lagerhaus Amstetten

sofort verfügbar

21.900,- **

Mandam TOP 4.8 H, Grubber
NR. 9363239, BJ 2023, 3361 Aschbach, Tel. 0043 664/4880930, Vertr. Rudolf Helm

Alle Preise in Euro, inkl. aller Steuern (Preise mit Kennzeichen * inkl. 13% MWSt., ** inkl. 20% MWSt., *** inkl. 0% MWSt.) und Abgaben. Preise sind Abholpreise. Irrtümer, Satz- und Druckfehler vorbehalten. Verwendete Fotos sind teilweise Symbolfotos. Sollte sich ein anderer Kunde bereits vor Ihnen für das ausgewählte Produkt entschieden haben, ersuchen wir um Verständnis, dass aus diesem Grund keine rechtlichen Ansprüche auf das gewünschte Produkt möglich sind.

gebrauchtmaschinen.lagerhaus.at

20.04.2024 / 02:53 Uhr

UNSER LAGERHAUS
Die Kraft fürs Land

Unser Lagerhaus, WHG

KONGSKILDE KOMBINATION 4 M EX. MALTSCHNIG, Grubber, NR. 19031860, 9020 Klagenfurt, Tel. 0664/2865693, Vertr. Edi Freithofnig

Lagerhaus Eferding - OÖ. Mitte eGen

Regent DSG 2600, Grubber
NR. L87000567, BJ 1991, 4320 Perg, Tel. +43 664 888 361 17, Vertr. Rausch Bernhard

Unser Lagerhaus, WHG

HATZENBICHLER KOMBINATION, Grubber
NR. 19030189, 9020 Klagenfurt, Tel. 0664/6273013, Vertr. Mario Kriznar

Lagerhaus Eferding - OÖ. Mitte eGen

Lemken Smaragd 9/300, Grubber
NR. L78000397, BJ 1997, 4716 Hofkirchen an der Trattnach, Tel. +43 664 812 42 51, Vertr. Baumgartner Kurt

Unser Lagerhaus, WHG

LANDSBERG KULTIVATOR, Grubber
NR. 19002870, 9020 Klagenfurt, Tel. 0664/6273013, Vertr. Mario Kriznar

Lagerhaus Eferding - OÖ. Mitte eGen

Lemken Smaragd 9/300, Grubber
NR. L87000557, BJ 2007, 4320 Perg, Tel. +43 664 888 361 17, Vertr. Rausch Bernhard

Lagerhaus Eferding - OÖ. Mitte eGen

Kverneland Turbo II - TS 15, Grubber
NR. L85000351, BJ 1994, 4650 Lambach, Tel. +43 664 244 773 6, Vertr. Himmelbauer Florian

Lagerhaus Innviertel-Traunviertel-Urfahr eGen

Regent FSG 300 F- H, Grubber
NR. 13894, BJ 2002, 4100 Ottensheim, Tel. +43 676/814714118, Vertr. Markus Platzl

Unser Lagerhaus, WHG

HATZENBICHLER GRUBBER, Grubber
NR. 19031371, 9020 Klagenfurt, Tel. 0664/6273013, Vertr. Mario Kriznar

Lagerhaus Eferding - OÖ. Mitte eGen

Pöttinger TERRIA 4040, Grubber
NR. L78000358, BJ 2021, 4716 Hofkirchen an der Trattnach, Tel. +43 664 812 42 51, Vertr. Baumgartner Kurt

Lagerhaus Technikcenter

Rabe PRIVATVERKAUF 06605586255, Grubber
NR. 172222, 2100 Korneuburg, Tel. +43 (664) 88839569, Vertr. Tibor Barat

Lagerhaus Innviertel-Traunviertel-Urfahr eGen

Stekro PLUTON 3M, Grubber
NR. 13930, BJ 2023, 4100 Ottensheim, Tel. +43 676/814714118, Vertr. Markus Platzl

Alle Preise in Euro, inkl. aller Steuern (Preise mit Kennzeichen * inkl. 13% MWSt., ** inkl. 20% MWSt., *** inkl. 0% MWSt.) und Abgaben. Preise sind Abholpreise. Irrtümer, Satz- und Druckfehler vorbehalten. Verwendete Fotos sind teilweise Symbolfotos. Sollte sich ein anderer Kunde bereits vor Ihnen für das ausgewählte Produkt entschieden haben, ersuchen wir um Verständnis, dass aus diesem Grund keine rechtlichen Ansprüche auf das gewünschte Produkt möglich sind.

gebrauchtmaschinen.lagerhaus.at

20.04.2024 / 02:53 Uhr

UNSER LAGERHAUS
Die Kraft fürs Land

Lagerhaus Eferding - OÖ. Mitte eGen

Preis auf Anfrage

Einböck Virbrostrar F5-500 2 ZW, Grubber
NR. L80001116, BJ 2023, 4716 Hofkirchen an der Trattnach, Tel. +43 664 812 42 51, Vertr. Baumgartner Kurt

Unser Lagerhaus, WHG

sofort verfügbar

4.990,- *

KONGSKILDE 490, Grubber
NR. 19031409, 9020 Klagenfurt, Tel. 0664/6273013, Vertr. Mario Kriznar

Alle Preise in Euro, inkl. aller Steuern (Preise mit Kennzeichen * inkl. 13% MWSt., ** inkl. 20% MWSt., *** inkl. 0% MWSt.) und Abgaben. Preise sind Abholpreise. Irrtümer, Satz- und Druckfehler vorbehalten. Verwendete Fotos sind teilweise Symbolfotos. Sollte sich ein anderer Kunde bereits vor Ihnen für das ausgewählte Produkt entschieden haben, ersuchen wir um Verständnis, dass aus diesem Grund keine rechtlichen Ansprüche auf das gewünschte Produkt möglich sind.