gebrauchtmaschinen.lagerhaus.at

20.04.2024 / 11:40 Uhr

UNSER LAGERHAUS
Die Kraft fürs Land

Lagerhaus Technikcenter

84.700,- **

Claas CARGOS 8400, Ladewagen / Erntewagen NR. 68380693, BJ 2016, 2100 Korneuburg, Tel. +43664/6275491, Vertr. Martin Leodolter

Lagerhaus Technikcenter

1.590,- **

Claas Sprint 300 K, Ladewagen / Erntewagen NR. G/68378970, BJ 2000, 8401 Kalsdorf, Tel. +43664/1308649, Vertr. Franz Sudy

Lagerhaus Technikcenter

3.300,- **

Gruber LHS 24-13, Ladewagen / Erntewagen NR. 68380055, 4846 Redlham, Tel. +43664/2642791, Vertr. Christian Klugsberger

Lagerhaus Technikcenter

2.100,- *

Mengele LW 310 Quadro, Ladewagen / Erntewagen NR. 68385184, BJ 1987, 4846 Redlham, Tel. +43664/6273322, Vertr. Jakob Fiebiger

Lagerhaus Technikcenter

900,- *

Mengele LW 310 Quadro 6 Messer, Ladewagen / Erntewagen, NR. 68381265, BJ 1992, 4846 Redlham, Tel. +43664/4069443, Vertr. Ferdl Moser

Lagerhaus Technikcenter

25.900,- *

Pöttinger Boss 22LT, Ladewagen / Erntewagen NR. V 68382692, BJ 2010, 4846 Redlham, Tel. +43664/6275697, Vertr. Stefan Barth

Lagerhaus Technikcenter

Preis auf Anfrage

Pöttinger Boss 3240LP Master, Ladewagen / Erntewagen, NR. N 68378468, BJ 2023, 4560 Kirchdorf, Tel. +43664/78045638, Vertr. Stefan Fessl

Lagerhaus Technikcenter

7.990,- **

Pöttinger Boss Junior II T, Ladewagen / Erntewagen NR. 68382690, 4560 Kirchdorf, Tel. +43664/88708793, Vertr. Martin Schwarzlmüller

Lagerhaus Technikcenter

7.360,- *

Pöttinger Ernteboss 2 E-Boss 534 MUE, Ladewagen / Erntewagen, NR. 68381139, 4846 Redlham, Tel. +43664/6273322, Vertr. Jakob Fiebiger

Lagerhaus Technikcenter

7.290,- **

Pöttinger Ernteboss II, Ladewagen / Erntewagen NR. 68382065, BJ 1990, 4560 Kirchdorf, Tel. +43664/88708793, Vertr. Martin Schwarzlmüller

Lagerhaus Technikcenter

2.950,- *

Pöttinger Erntewagen 2, Ladewagen / Erntewagen NR., BJ 1985, 3910 Zwettl, Tel. +43664/3308415, Vertr. Günter Hobiger

Lagerhaus Technikcenter

35.500,- *

Pöttinger Euro Boss 330 H, Ladewagen / Erntewagen, NR., BJ 2018, 4846 Redlham, Tel. +43664/2642791, Vertr. Christian Klugsberger

Alle Preise in Euro, inkl. aller Steuern (Preise mit Kennzeichen * inkl. 13% MWSt., ** inkl. 20% MWSt., *** inkl. 0% MWSt.) und Abgaben. Preise sind Abholpreise. Irrtümer, Satz- und Druckfehler vorbehalten. Verwendete Fotos sind teilweise Symbolfotos. Sollte sich ein anderer Kunde bereits vor Ihnen für das ausgewählte Produkt entschieden haben, ersuchen wir um Verständnis, dass aus diesem Grund keine rechtlichen Ansprüche auf das gewünschte Produkt möglich sind.

gebrauchtmaschinen.lagerhaus.at

20.04.2024 / 11:40 Uhr

UNSER LAGERHAUS
Die Kraft fürs Land

Lagerhaus Technikcenter

29.900,- *

Pöttinger Euroboss 330H, Ladewagen / Erntewagen NR., BJ 2007, 4846 Redlham, Tel. +43664/6275697, Vertr. Stefan Barth

Lagerhaus Technikcenter

29.000,- *

Pöttinger Euroboss 370H, Ladewagen / Erntewagen NR. 68381617, BJ 2011, 4846 Redlham, Tel. +43664/2642791, Vertr. Christian Klugsberger

Lagerhaus Technikcenter

45.900,- *

Pöttinger Faro 4000, Ladewagen / Erntewagen NR. 68382970, BJ 2010, 2100 Korneuburg, Tel. +43664/6275491, Vertr. Martin Leodolter

Lagerhaus Technikcenter

Preis auf Anfrage

Pöttinger Jumbo 8380, Ladewagen / Erntewagen NR., BJ 2023, 4846 Redlham, Tel. +43664/6272794, Vertr. Matthias Kronberger

Lagerhaus Technikcenter

79.000,- *

Pöttinger Jumbo combiline, Ladewagen / Erntewagen, NR. 68379298, BJ 2018, 4846 Redlham, Tel. +43664/4069443, Vertr. Ferdl Moser

Lagerhaus Technikcenter

790,- **

Pöttinger Kurier, Ladewagen / Erntewagen NR. 68380622, BJ 1968, 4560 Kirchdorf, Tel. +43664/88708793, Vertr. Martin Schwarzlmüller

Lagerhaus Technikcenter

9.900,- *

Pöttinger Ladeprofi 2, Ladewagen / Erntewagen NR. Privatverkauf, BJ 1991, 4560 Kirchdorf, Tel. +43664/88708793, Vertr. Martin Schwarzlmüller

Lagerhaus Technikcenter

2.900,- *

Steyr 8025 Hamster, Ladewagen / Erntewagen NR. +436648721930 Privatverkauf, 4846 Redlham, Tel. +43664/2642791, Vertr. Christian Klugsberger

Lagerhaus Technikcenter

14.900,- *

STRAUTMANN Vitesse 230 Do, Ladewagen / Erntewagen, NR. 68380793, BJ 2000, 4846 Redlham, Tel. +43664/8390596, Vertr. Christian Berer

Purgstall/Kilb

statt 1.350,-

Schnäppchen

1.190,- *

Mengele LW 290 QUATRO - PRIVAT, Ladewagen / Erntewagen, NR. 5991483, 3251 Purgstall, Tel. 0043 7489/2605, Vertr. August Wagner

Unser Lagerhaus, WHG

900,- **

MENGELE LADEWAGEN 200 DUO, Ladewagen / Erntewagen, NR. 19031876, 6262 Schlitters, Tel. 0664 450 67 94, Vertr. Daniel Schlatter

Unser Lagerhaus, WHG

10.900,- *

SIP SENATOR 26-9, Ladewagen / Erntewagen NR. 19032817, BJ 2011, 6262 Schlitters, Tel. 0664 8227996, Vertr. Gerhard Resch

Alle Preise in Euro, inkl. aller Steuern (Preise mit Kennzeichen * inkl. 13% MWSt., ** inkl. 20% MWSt., *** inkl. 0% MWSt.) und Abgaben. Preise sind Abholpreise. Irrtümer, Satz- und Druckfehler vorbehalten. Verwendete Fotos sind teilweise Symbolfotos. Sollte sich ein anderer Kunde bereits vor Ihnen für das ausgewählte Produkt entschieden haben, ersuchen wir um Verständnis, dass aus diesem Grund keine rechtlichen Ansprüche auf das gewünschte Produkt möglich sind.

gebrauchtmaschinen.lagerhaus.at

20.04.2024 / 11:40 Uhr

UNSER LAGERHAUS
Die Kraft fürs Land

Unser Lagerhaus, WHG

4.000,- *

STEYR HAMSTER 8020, Ladewagen / Erntewagen NR. 19030522, 6262 Schlitters, Tel. 0664/859 2035, Vertr. Hannes Jenewein

Lagerhaus Eferding - OÖ. Mitte eGen

Preis auf Anfrage

Steyr Hamster 803, Ladewagen / Erntewagen NR. L78000424, BJ 1985, 4716 Hofkirchen an der Trattnach, Tel. +43 664 812 42 51, Vertr. Baumgartner Kurt

Landforst

27.900,- *

Pöttinger Primo 350, Ladewagen / Erntewagen NR. L212413234, BJ 2010, 8723 Kobenz, Tel. +43 664 8581674, Vertr. Schlaffer Reinhard

Unser Lagerhaus, WHG

46.700,- *

PÖTTINGER EUROPROFI 5000 D, Ladewagen / Erntewagen, NR. 19031503, BJ 2006, 9020 Klagenfurt, Tel. 0664/2865693, Vertr. Edi Freithofnig

RGO Technikzentrum Lienz

28.900,- **

Pöttinger BOSS JUNIOR 22T, Ladewagen / Erntewagen, NR. 11084, BJ 2023, 9900 Lienz, Tel. 0699/166 55 312, Vertr. Bernhard Rainer

Lagerhaus Amstetten

2.900,- *

Krone TURBO 4000, Ladewagen / Erntewagen NR. 9641130, BJ 1987, 3300 Amstetten, Tel. 0043 664/5019749, Vertr. Martin Üblacker

Lagerhaus Amstetten

12.400,- **

Mengele 740/2, Ladewagen / Erntewagen NR. 9641117, BJ 1998, 3300 Amstetten, Tel. 0043 664/5019749, Vertr. Martin Üblacker

Lagerhaus Amstetten

17.200,- *

Pöttinger LADEPROFI 2, Ladewagen / Erntewagen NR. 9363275, BJ 1995, 3361 Aschbach, Tel. 0043 664/4880930, Vertr. Rudolf Helm

Unser Lagerhaus, WHG

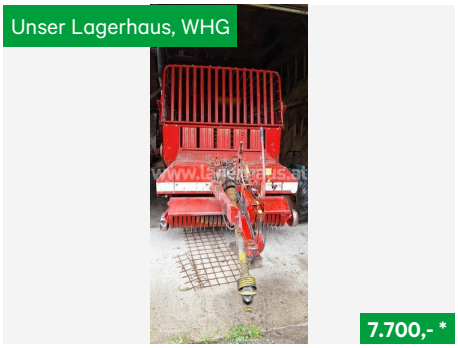

7.700,- *

PÖTTINGER BOSS 1T, Ladewagen / Erntewagen NR. 19032184, BJ 1992, 9020 Klagenfurt, Tel. 0664/88367345, Vertr. David Wucherer

Lagerhaus Pregarten-Gallneukirchen

Preis auf Anfrage

Pöttinger ERNTEBOSS II, Ladewagen / Erntewagen NR. 52106, BJ 1997, 4230 Pregarten, Tel. 0043 699/100 549 38, Vertr. Markus Hofbauer

Lagerhaus Eferding - OÖ. Mitte eGen

6.200,- *

Pöttinger Ernteboss II, Ladewagen / Erntewagen NR. L87000514, BJ 1992, 4320 Perg, Tel. +43 664 888 361 17, Vertr. Rausch Bernhard

Lagerhaus Eferding - OÖ. Mitte eGen

10.500,- *

Pöttinger Ernteboss II, Ladewagen / Erntewagen NR. L87000505, BJ 1996, 4320 Perg, Tel. +43 664 888 361 17, Vertr. Rausch Bernhard

Alle Preise in Euro, inkl. aller Steuern (Preise mit Kennzeichen * inkl. 13% MWSt., ** inkl. 20% MWSt., *** inkl. 0% MWSt.) und Abgaben. Preise sind Abholpreise. Irrtümer, Satz- und Druckfehler vorbehalten. Verwendete Fotos sind teilweise Symbolfotos. Sollte sich ein anderer Kunde bereits vor Ihnen für das ausgewählte Produkt entschieden haben, ersuchen wir um Verständnis, dass aus diesem Grund keine rechtlichen Ansprüche auf das gewünschte Produkt möglich sind.

gebrauchtmaschinen.lagerhaus.at

20.04.2024 / 11:40 Uhr

UNSER LAGERHAUS
Die Kraft fürs Land

Purgstall/Kilb

65.500,- **

Pöttinger BOSS 3240 MASTER, Ladewagen / Erntewagen, NR. 250826, 3251 Purgstall, Tel. 0676/83909207, Vertr. Johann Erber

Lagerhaus Amstetten

Preis auf Anfrage

Pöttinger FARO 4010L, Ladewagen / Erntewagen NR. 9641113, BJ 2018, 3300 Amstetten, Tel. 0043 664/5019749, Vertr. Martin Üblacker

Unser Lagerhaus, WHG

4.100,- **

PÖTTINGER ERNTEPROFI II, Ladewagen / Erntewagen, NR. 19031071, 9020 Klagenfurt, Tel. 0664/6273013, Vertr. Mario Kriznar

Lagerhaus Pregarten-Gallneukirchen

1.300,- *

Pöttinger BOSS PICK-UP, Ladewagen / Erntewagen NR. 5225, BJ 2005, 4230 Pregarten, Tel. 0043 699/100 549 38, Vertr. Markus Hofbauer

Purgstall/Kilb

1.900,- **

Mengele GARANT 325, Ladewagen / Erntewagen NR. 4321292, 3233 Kilb, Tel. 0676/83909230, Vertr. Anton Dollbacher

Steyr Center Waldviertel

12.000,- *

Claas SPRINT 330U, Ladewagen / Erntewagen NR. 1002157, BJ 1992, 3950 Gmünd, Tel. 0043 664/6273485, Vertr. Dominik Altenburger

Landforst

650,- **

Steyr Plus 15, Ladewagen / Erntewagen NR. L582311569, 8605 Kapfenberg, Tel. +43 664 8165527, Vertr. Schmid Andreas

Landforst

132.000,- **

Krone ZX 430 GD, Ladewagen / Erntewagen NR. L212310913, BJ 2019, 8723 Kobenz, Tel. +43 664 8581674, Vertr. Schlaffer Reinhard

Landforst

89.000,- *

Krone ZX 450 GD, Ladewagen / Erntewagen NR. L212310914, BJ 2014, 8723 Kobenz, Tel. +43 664 8581674, Vertr. Schlaffer Reinhard

Unser Lagerhaus, WHG

5.400,- **

KRONE TURBO 5000, Ladewagen / Erntewagen NR. 19003147, 9020 Klagenfurt, Tel. 0664/2444931, Vertr. Andreas Skutl

Landforst

500,- **

Steyr Hamster Plus17, Ladewagen / Erntewagen NR. L582310492, 8605 Kapfenberg, Tel. +43 664 8165527, Vertr. Schmid Andreas

Landforst

93.000,- **

Pöttinger Faro 4010 D Combiline, Ladewagen / Erntewagen, NR. L212211769, BJ 2022, 8723 Kobenz, Tel. +43 664 1626179, Vertr. Lanz Peter

Alle Preise in Euro, inkl. aller Steuern (Preise mit Kennzeichen * inkl. 13% MWSt., ** inkl. 20% MWSt., *** inkl. 0% MWSt.) und Abgaben. Preise sind Abholpreise. Irrtümer, Satz- und Druckfehler vorbehalten. Verwendete Fotos sind teilweise Symbolfotos. Sollte sich ein anderer Kunde bereits vor Ihnen für das ausgewählte Produkt entschieden haben, ersuchen wir um Verständnis, dass aus diesem Grund keine rechtlichen Ansprüche auf das gewünschte Produkt möglich sind.

gebrauchtmaschinen.lagerhaus.at

20.04.2024 / 11:40 Uhr

UNSER LAGERHAUS
Die Kraft fürs Land

Landforst

800,- **

Krone AX 250 G, Ladewagen / Erntewagen
NR. L582211764, 8605 Kapfenberg, Tel. +43 664 8165527, Vertr. Schmid Andreas

Unser Lagerhaus, WHG

1.100,- **

TRUNKENPOLZ 80, Ladewagen / Erntewagen
NR. 5871553, 9020 Klagenfurt, Tel. 0664/2865693, Vertr. Edi Freithofnig

Alle Preise in Euro, inkl. aller Steuern (Preise mit Kennzeichen * inkl. 13% MWSt., ** inkl. 20% MWSt., *** inkl. 0% MWSt.) und Abgaben. Preise sind Abholpreise. Irrtümer, Satz- und Druckfehler vorbehalten. Verwendete Fotos sind teilweise Symbolfotos. Sollte sich ein anderer Kunde bereits vor Ihnen für das ausgewählte Produkt entschieden haben, ersuchen wir um Verständnis, dass aus diesem Grund keine rechtlichen Ansprüche auf das gewünschte Produkt möglich sind.