

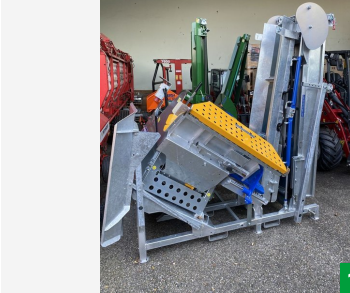

LH Pregarten-Gallneukirchen



13.200,- \*\*

**Binderberger Förderband-Säge WS 700 FB EZ proline**, Kreissägen  
NR., BJ/BS 2023 / 5, PS 7, 4224 Wartberg ob der Aist, Tel. +43 699 10054938, Vertr. Markus Hofbauer

Steyr Center Waldviertel



5.590,- \*

**Binderberger WS700**, Kreissägen  
NR., BJ 2010, 3950 Gmünd, Tel. +43 664 6273424, Vertr. Markus Strohmayer

RLH Horitschon



2.600,- \*\*

**Krpmn KZ700 K Pro**, Kreissägen  
NR., BJ/BS 2025 / 1, PS 1, 7210 Mattersburg, Tel. +43 664 88708703, Vertr. Emanuel Kurzreiter

Raiffeisen Lagerhaus Südburgenland



3.750,- \*\*

**Posch Rolltisch-Säge**, Kreissägen  
NR., BJ 2023, 7540 Güssing, Tel. +43 664 4338091, Vertr. Philipp Wolf

Lagerhaus Eferding-OÖ. Mitte eGen



2.590,- \*\*

**Posch M1361HSWL PURR**, Kreissägen  
NR. L80001662, BJ 2026, 4716 Hofkirchen an der Trattnach, Tel. +43 67761199027, Vertr. Hattinger Herbert

Lagerhaus Innviertel-Traunviertel-Urfahr eGen



2.590,- \*\*

**Posch M1361HSW**, Kreissägen  
NR. LM982410185-86-87, BJ 2025, 4560 Kirchdorf an der Krems, Tel. +43664/88708793, Vertr. Martin Schwarzmüller

RGO Lagerhaus GmbH

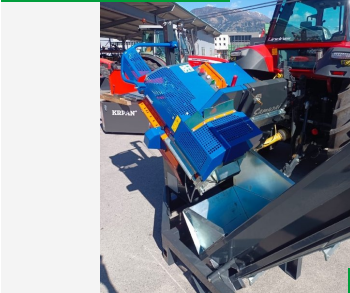

7.900,- \*\*

**Samurai 700 C Superautomat**, Kreissägen  
NR. L182610246, 9900 Lienz, Osttirol, Tel. +43 699 16655 312, Vertr. Rainer Bernhard

Raiffeisen-Lagerhaus Amstetten



2.550,- \*\*

**Posch UniCut Längenschnittsäge E5 5-400**, Kreissägen, NR. 19030882, 3361 Aschbach, Tel. 06644880930, Vertr. Rudolf Helm

Lagerhaus Innviertel-Traunviertel-Urfahr eGen



1.800,- \*

**Köppel ZAPFWELLENANTRIEB SCH 700**, Kreissägen  
NR. 131158, BJ 2014, 4100 Ottensheim, Tel. +43 676/814714118, Vertr. Markus Platzl

Lagerhaus Eferding-OÖ. Mitte eGen

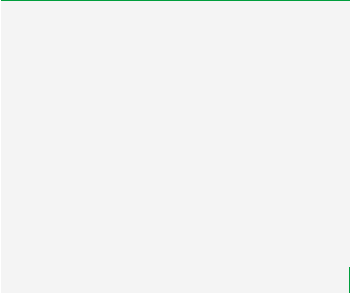

2.450,- \*\*

**Posch Rolltischsäge M1119HSRW**, Kreissägen  
NR. L80001169, BJ 2023, 4716 Hofkirchen an der Trattnach, Tel. +43 67761199027, Vertr. Hattinger Herbert

Lagerhaus Innviertel-Traunviertel-Urfahr eGen



sofort verfügbar

Preis auf Anfrage

**Unterreiner QUATROMAT PE-THO ZW UND E MOTOR**, Kreissägen  
NR. 13954, BJ 2023, PS 13 / KW 9, 4100 Ottensheim, Tel. +43 676/814714118, Vertr. Markus Platzl

LH Pregarten-Gallneukirchen



Preis auf Anfrage

**Posch Kreissäge Smart Cut 700**, Kreissägen  
NR. 15001111, 4224 Wartberg ob der Aist, Tel. +43 69910054938, Vertr. Hofbauer Markus



gebrauchtmaschinen.lagerhaus.at

13.06.2026 / 05:23 Uhr



**Binderberger WS 700 KE Eco, Kreissägen**  
NR. L87000440, BJ 2023, 4320 Perg, Tel. +43 664 888 361 17, Vertr. Rausch Bernhard

2.750,- \*\*



**Posch Kreissäge E4-400, Kreissägen**  
NR. L582311353, BJ 2023, 8605 Kapfenberg, Tel. +43 664 8165527, Vertr. Schmid Andreas

2.500,- \*\*



**Posch WE 5,5, Kreissägen**  
NR. L582311335, BJ 2023, 8605 Kapfenberg, Tel. +43 664 8165527, Vertr. Schmid Andreas

2.700,- \*\*

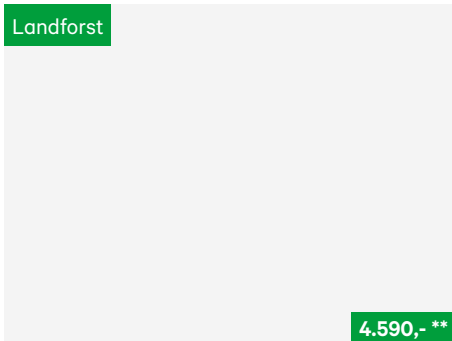

**Posch M1117HS, Kreissägen**  
NR. L862213066, BJ 2024, 8850 Murau, Tel. +43 664 5402457, Vertr. Mayr Artur

4.590,- \*\*

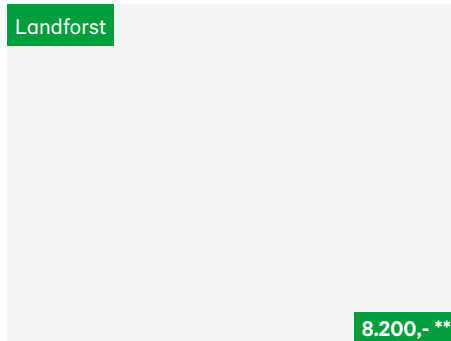

**Posch M1370SWF4, Kreissägen**  
NR. L862512553, BJ 2021, 8850 Murau, Tel. +43 664 5402457, Vertr. Mayr Artur

8.200,- \*\*